BU İŞARET-LERİ İZLE-YEYİM!
TANRIM!
AZ SONRA...
YUTTUĞU SUYU BOŞALT-TIM AMA NAB-ZI ÇOK YA-VAŞ!
HEMEN YOSUNKÖY'E DÖNME-LİYİZ! BİR DOKTOR BİR DE BASINÇ ODASI BULMALIYIZ... TEK ŞANSI BU!
TÜPLERİ BAĞLA-YAN BORULARIN KOPACAĞINI KİM TAHMİN EDEBİ-LİRDİ Kİ?.
BORULAR KOPMADI! BİRİLERİ TARAFIN-DAN KESİL-Dİ!
NE?
BAKIN! BUNU BÖYLE KES-MEK İÇİN BİR JİLET KULLAN-MAK GEREKİR!

AYNI AKŞAM YOSUNKÖY'DE...
SELİM'İN İYİLEŞMESİ UZUN SÜRECEK! BÜYÜK BİR SARSINTI GEÇİRDİ!
HALA BİR KAZA OLDUĞUNU MU ZANNEDİYOR SUNUZ?..
ELBETTE! BAŞKA NE OLABİLİR Kİ?..
BİR: SELİM İŞİNİ BİLİR!.. İKİ: BORUNUN KAZAYLA KOPMASI İMKANSIZ!..
AMA BAŞKA BİR AÇIKLAMA OLAMAZ. GEMİNİN ÇEVRESİNDE KİMSE YOKTU!..
DEMEK ARAŞTIRMALAR DURACAK?
EVET! EVET! EVET! BANA ÇOK PAHALIYA MAL OLACAK, AMA...
DAHA SONRA...
ÖF, HİÇBİRŞEY AÇIK DEĞİL BU İŞTE!
GALİBA YARIN TEKRAR DALACAĞIM! PROBLEMLERİ ÇÖZMEDEN BIRAKMAM!
NE!?.. OOO! BEN MATEMATİKTEN ÇAKMAM!
ERTESİ GÜN...
YOSUN
HAYDİ! DALIYORUM!
HEY!
AY!
DRAANK
BİR ZIPKIN!
SUDAN ÇIKTI!!?
NATACHA?! ... AMA!!?
NATACHA!
ALLAH K...!

PEŞİNİ BIRAKMAYACAĞIM SENİN!
NATACHA! YARALI OLABİLİR!!! BİRŞEY YAPMAK LAZIM! ACELE ETSENE ŞİŞKO!
...B... BİR DALMA TAKIMI ÇABUK!
?
... DENİZALTININ İÇİNE Mİ GİRDİ!!?
KÜÇÜKKEN OKUDUĞUM SİPRU'NUN SERÜVENLERİNE BENZEDİ BU...
TEHLİKELİ AMA NE YAPALIM!
PÖH! NE FECİ!
¡¡¡¡¡¡!
E!! DURSANA BENİ GIDIKLIYORSUN!
VAY! BİR IŞIK YANIYOR!!?
HEPSİ AYNI!
BU SEFER FAZLA İLERİ GİTTİN!
!?

SALAK! BU ZIP-KIN YÜZÜNDEN İZİMİZİ BULABİLECEKLERİNİ DÜŞÜNMEDİN Mİ?..
E YETER BE KADIN!
MÜZEDEKİ ADAM!
BAŞLADIĞIM İŞİ BİTİRİRİM!..
EVET, BİLİYORUZ! SELİM'İN İŞİNİ NE GÜZEL BİTİRDİN. BORUYU KOPARACAĞINA KESTİN!..
BAŞKA BİR ÇAREM Mİ VARDI!
KALDI Kİ BÖYLE YÖNTEMLERE KARŞIYIM! BİZİ ÇOK ZOR BİR DURUMA SOKTUN!
FAZLA OLMUYOR MUSUN? BENİ BU İŞE KİM SOKTU? KİMİN FİKRİ ÜZERİNE BU HAVA SİSTEMİNİ KURDUM? KİMİN İÇİN YAŞLI BUFFALO BİL'İN BURALARDA DOLAŞMASINA ENGEL OLDUM? SÖYLE, KİMİN İÇİN?..
SÖZDE PARA ALACAKTIM, AMA KOKUSUNU BİLE ALDIĞIM YOK!..
MEZARI HENÜZ BULAMADIM, VE HİÇ BULAMAYACAĞIM, ÇÜNKÜ SALAKLIKLARININ YÜZÜNDEN ACELE KAÇMAMIZ GEREKECEK! SERSEM!
BUNU BANA SEN Mİ SÖYLÜYORSUN, APTAL KADIN?!
SANA DEĞİL, NAPOLYON'A SÖYLÜYORUM.. ŞİMDİ KENDİMİ TUTAMAYACAĞIM...
HEY!
SAKİN OL KIZIM!
İKİ HAFTADAN BERİ BURDASIN VE BU ZAMAN ZARFINDA SADECE İKİ KEZ KARAYA ÇIKTIN. BASINÇLI HAVA VE ÇEVRE SİNİRLERİNİ BOZDU! EVET, BEN DE KIZIYORUM, AMA BİRBİRİMİZE KARŞI ANLAYIŞLI OLALIM!
...Hİ! HAKLISIN GALİBA! SİNİRLENMEYELİM, BUNDAN SONRA ÇOK SOĞUKKANLI OLMAMIZ GEREKECEK!..
BENCE DE ÖYLE!
TEK BAŞIMA HİÇ BİRŞEY YAPAMAM, AMA BİR FİKRİM VAR!
EN İYİSİ, GEMİYE DÖNMEK!

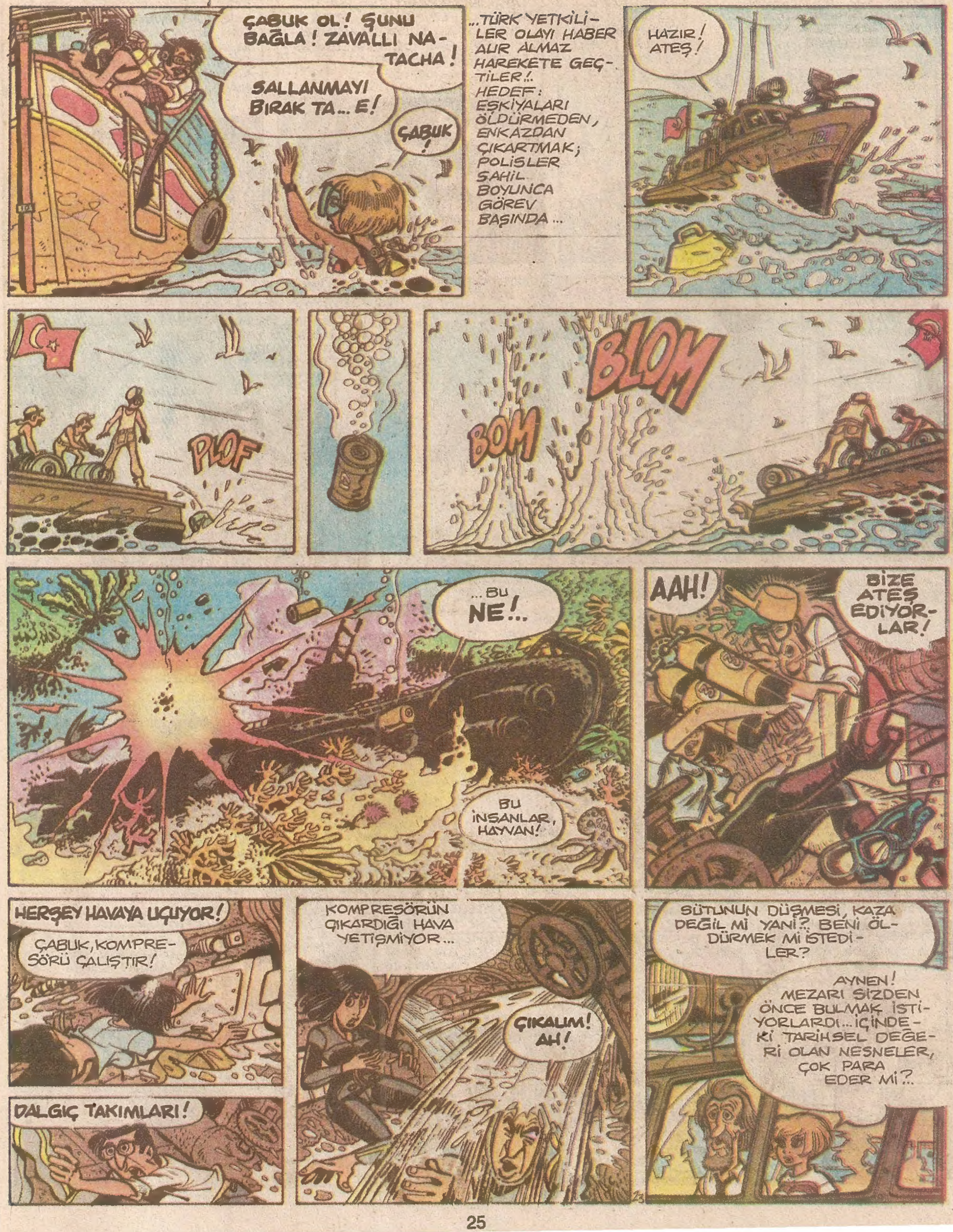
ÇABUK OL! ŞUNU BAĞLA! ZAVALLI NATACHA!
SALLANMAYI BIRAK TA... E!
ÇABUK!
...TÜRK YETKİLİLER OLAYI HABER ALIR ALMAZ HAREKETE GEÇTİLER!.. HEDEF: EŞKİYALARI ÖLDÜRMEDEN, ENKAZDAN ÇIKARTMAK; POLİSLER SAHİL BOYUNCA GÖREV BAŞINDA...
HAZIR! ATEŞ!
PLOF
BOM
BLOM
...BU NE!..
BU İNSANLAR, HAYVAN!
AAH!
BİZE ATEŞ EDİYORLAR!
HERŞEY HAVAYA UÇUYOR!
ÇABUK, KOMPRESÖRÜ ÇALIŞTIR!
DALGIÇ TAKIMLARI!
KOMPRESÖRÜN ÇIKARDIĞI HAVA YETİŞMİYOR...
ÇIKALIM! AH!
SÜTUNUN DÜŞMESİ, KAZA DEĞİL Mİ YANİ?.. BENİ ÖLDÜRMEK Mİ İSTEDİLER?
AYNEN! MEZARI SİZDEN ÖNCE BULMAK İSTİYORLARDI... İÇİNDEKİ TARİHSEL DEĞERİ OLAN NESNELER, ÇOK PARA EDER Mİ?..

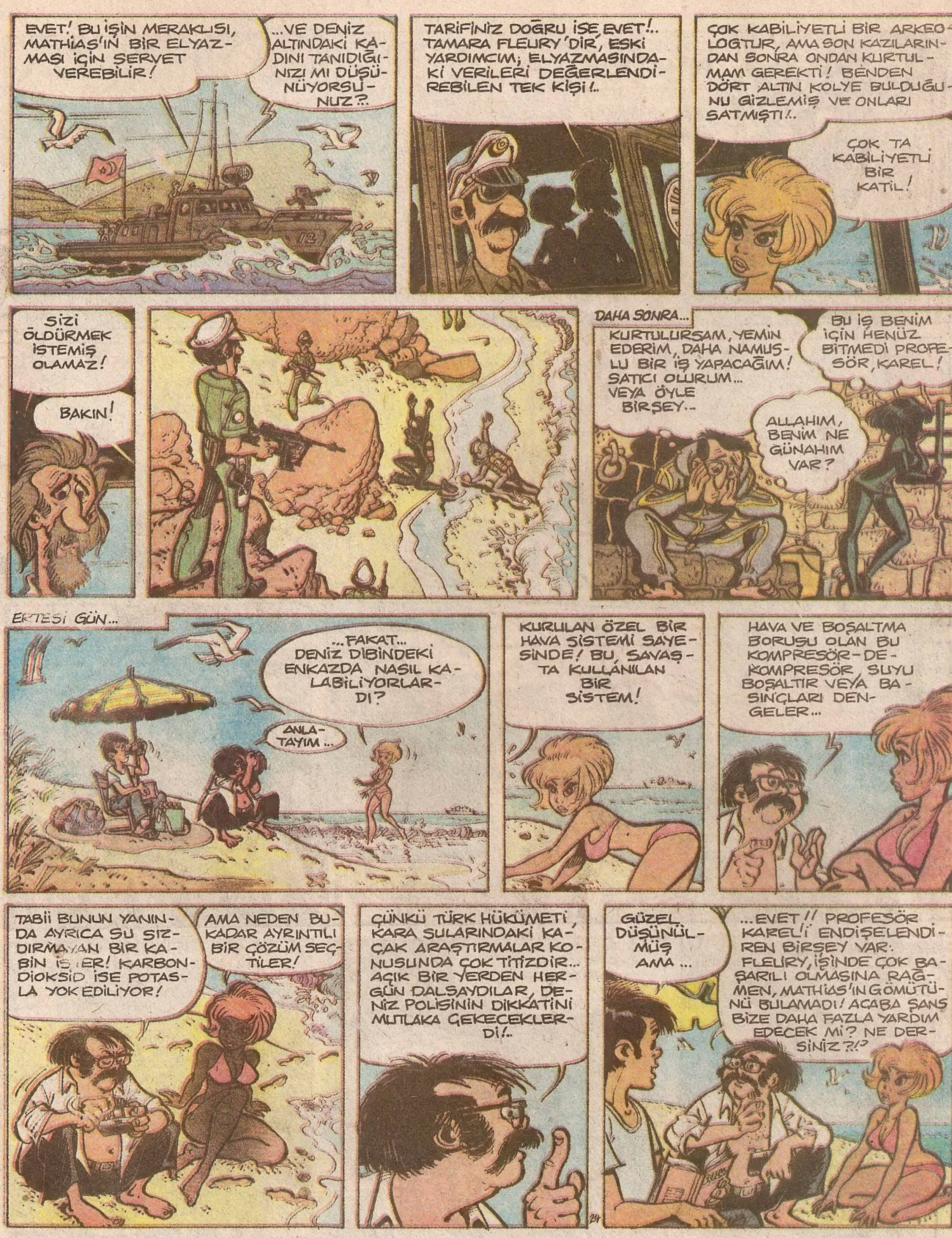
EVET! BU IŞIN MERAKLISI, MATHIAS'IN BIR ELYAZMASI IÇIN SERVET VEREBILIR!
...VE DENIZ ALTINDAKI KADINI TANIDIĞINIZI MI DÜŞÜNÜYORSUNUZ?..
TARIFINIZ DOĞRU ISE EVET!.. TAMARA FLEURY'DIR, ESKI YARDIMCIM; ELYAZMASINDAKI VERILERI DEĞERLENDIREBILEN TEK KIŞI!..
ÇOK KABILIYETLI BIR ARKEOLOGTUR, AMA SON KAZILARINDAN SONRA ONDAN KURTULMAM GEREKTI! BENDEN DÖRT ALTIN KOLYE BULDUĞUNU GIZLEMIŞ VE ONLARI SATMIŞTI!..
ÇOK TA KABILIYETLI BIR KATIL!
SIZI ÖLDÜRMEK ISTEMIŞ OLAMAZ!
BAKIN!
DAHA SONRA...
KURTULURSAM, YEMIN EDERIM, DAHA NAMUSLU BIR IŞ YAPACAĞIM! SATICI OLURUM... VEYA ÖYLE BIRŞEY..
BU IŞ BENIM IÇIN HENÜZ BITMEDI PROFESÖR, KAREL!
ALLAHIM, BENIM NE GÜNAHIM VAR?
ERTESI GÜN...
...FAKAT... DENIZ DIBINDEKI ENKAZDA NASIL KALABILIYORLARDI?
ANLATAYIM...
KURULAN ÖZEL BIR HAVA SISTEMI SAYESINDE! BU, SAVAŞTA KULLANILAN BIR SISTEM!
HAVA VE BOŞALTMA BORUSU OLAN BU KOMPRESÖR-DEKOMPRESÖR, SUYU BOŞALTIR VEYA BASINÇLARI DENGELER...
TABII BUNUN YANINDA AYRICA SU SIZDIRMAYAN BIR KABIN IS ER! KARBONDIOKSID ISE POTASLA YOK EDILIYOR!
AMA NEDEN BU KADAR AYRINTILI BIR ÇÖZÜM SEÇTILER!
ÇÜNKÜ TÜRK HÜKÜMETI, KARA SULARINDAKI KAÇAK ARAŞTIRMALAR KONUSUNDA ÇOK TITIZDIR... AÇIK BIR YERDEN HERGÜN DALSAYDILAR, DENIZ POLISININ DIKKATINI MUTLAKA ÇEKECEKLERDI!..
GÜZEL DÜŞÜNÜLMÜŞ AMA ...
...EVET!! PROFESÖR KAREL'I ENDIŞELENDIREN BIRŞEY VAR. FLEURY, IŞINDE ÇOK BAŞARILI OLMASINA RAĞMEN, MATHIAS'IN GÖMÜTÜNÜ BULAMADI! ACABA ŞANS BIZE DAHA FAZLA YARDIM EDECEK MI? NE DERSINIZ?!?

ON GÜN SONRA SELİM SAĞLIĞINA KAVUŞMUŞ VE PROFESÖR KAREL'İN ARAŞTIRMALARINA TEKRAR BAŞLANMIŞTI...
NATACHA... DEMEK KAHRAMAN OLDUN!
NEDEN ?..
BİR KADIN OLARAK YAPTIKLARIN HİÇ TE FENA DEĞİLDİ!..
AMAN, WALTER!
... KADINLARLA NE İLGİSİ VAR?..
ÖF, KOMPLİMANDAN NE ANLARSIN Kİ ?..
SON BÖLGEYİ İNCELEDİK... HİÇ BİRŞEY BULAMADIM! ÜMİDİMİ YİTİRMEK ÜZEREYİM ...
ALLAH ALLAH! BU MEZARIN MUTLAKA BURALARDA OLMASI LAZIM!
HESAPLARIMI KONTROL EDEYİM!
DAHA ÖNCE İŞARET ŞAMANDIRALARIMI İKİ DEFA KONTROL ETTİNİZ VE HER SEFER ÇIKAN SONUÇLAR BENİMKİLERLE AYNIYDI!..
BU MEZARI BULACAĞIM!.. KUVVETİNİZ VAR MI?..
AZ, AMA DAYANIRIM!
VAZ GEÇMEYECEĞİM!..
BANYO KÜVETİNİN DİBİNDEKİ SABUNUMU BİLE BULAMADIĞIMI DÜŞÜNDÜKÇE DENİZ DİBİNDE BİR MEZAR BULMAK BANA İMKANSIZ GİBİ GELİYOR!
AMA SEN SABUNOLOG DEĞİLSİN Kİ!
BENCE SEN SALAKOLOG'SUN... BU KONUDA BIYIĞINDAN AYAKKABILARINA KADAR BİTMEZ TÜKENMEZ BİR ARAŞTIRMA ALANIN VAR!
NE ESPRİ BE!
BAKIN!
YİNE BU DUMANLAR!
NEDİR?

BU, BİR YANARDAĞIN OLUŞTURDUĞU BİR OLAY!
DİPTE BİR ÇATLAĞIN BULUNDUĞU BİR BÖLGEDEYİZ! ÇATLAKLAR, YER KABUĞUNUN KALINLIĞINA GÖRE OLUŞUYOR!
BİR TANESİ BURADAN GEÇİYOR, O NEDENLE BU BÖLGE HEP SALLANIYOR!
AMA DENİZDE DEPREM OLMADIĞINA GÖRE RAHATIZ!!
HAYIR, YANILIYORSUNUZ! DEPREM, HEM KARADA, HEM SUDA ETKİLİ OLUYOR! GÖRDÜĞÜNÜZ BU DUMANLAR, DİPTEKİ YANARDAĞIN FAALİYETE GEÇMESİNDEN DOLAYI ÇIKARDIĞI GAZLARDIR!
DOĞRU! HATTA GEMİLER, DEPREM ANINDA BATABİLİRLER VEYA DEV BİR DEPREM DALGALANMASI İLE KİLOMETRELERCE ÖTEDE KARAYA OTURABİLİRLER...
DOĞRU!
E, YETER!.. BENİ Mİ KORKUTMAK İSTİYORSUNUZ?!
NEYİNİZ VAR?!
BIKTIM! ŞU DUMANLARI GÖRMEK İSTEMİYORUM ARTIK!
O! BU BİRSEY DEĞİL... SADECE BİR YANARDAĞIN FAALİYETTE OLDUĞUNUN İŞARETİ!
EVET! ÖYLE DERLER!! ONDAN SONRA BİRDENBİRE KENDİNİZİ ÖBÜR DÜNYADA BULURSUNUZ! BİR SARSINTI HİSSEDER HİSSETMEZ BEN BURADAN AYRILIRIM!
ONA JEOLOJİK BİRKAÇ BİLGİ VERDİK!
BELLİ OLUYOR!
İŞARETLENMİŞ OLAN DÖRTGENİN ÇEVRESİNE 20 METRE GENİŞLİĞİNDE BİR KUŞAK DAHA İLAVE ETMEYE KARAR VERDİK!
SELİM, ONU YARIN ARAŞTIRACAK! ZAMAN KAZANMAK İÇİN GECEYİ BURDA GEÇİRECEĞİZ! BİZE ERZAK LAZIM!
BİZ ALIRIZ! WALTER'E DEĞİŞİKLİK OLUR!
NASIL İSTERSENİZ!..

...4 KILO DOMATES, 3 EKMEK, 7 TEK KUZU PİRZOLASI, ŞEFTALİ, KAVUN...
...RADYODAN DUYDUĞUMA GÖRE...
AH!..
...YİNE İKİ BÜYÜK CAZCI ÖLMÜŞ...
CAZDAN PEK ANLAMAM!
...EVET, TABİİ, CAHİL! BU KADAR!..
HIM... JUSTIN BİLİYOR MUSUN, WALTER'E GÖRE BİR ERKEK OLARAK ÇOK CESURMUŞUM!
TÜH!
HA! HA! YANLIŞ SÖYLEDİ! OH OLSUN! HA! HA! HA! HA!
...ANLAYAMADIM!
YOK BİRŞEY! AMAN!..
HA! HA! HA!
KADINLAR, DOĞRU DÜRÜST BİRŞEY ANLATAMAZ!
BU SICAKTA CEKET OLUR MU!
...BİLİYORUM, AMA BU, BENDE ESKİ BİR ALIŞKANLIKTIR...
HOP!
DİKKAT!

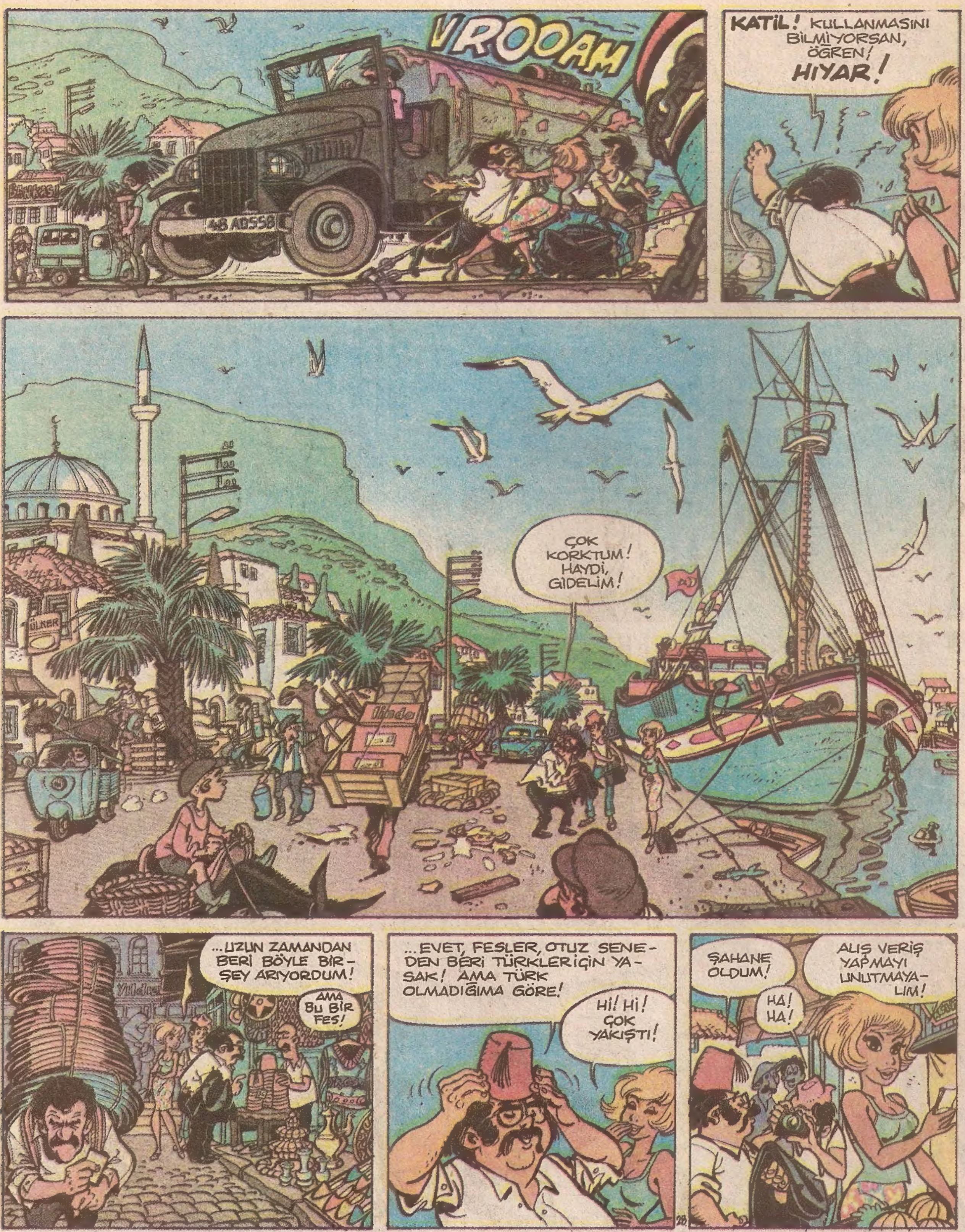
VROOAM
KATİL! KULLANMASINI BİLMİYORSAN, ÖĞREN! HIYAR!
ÇOK KORKTUM! HAYDİ, GİDELİM!
ÜLKER
...UZUN ZAMANDAN BERİ BÖYLE BİR-ŞEY ARIYORDUM!
AMA BU BİR FES!
...EVET, FESLER, OTUZ SENE-DEN BERİ TÜRKLER İÇİN YA-SAK! AMA TÜRK OLMADIĞIMA GÖRE!
Hİ! Hİ! ÇOK YAKIŞTI!
ŞAHANE OLDUM!
ALIŞ VERİŞ YAPMAYI UNUTMAYA-LIM!
HA! HA!

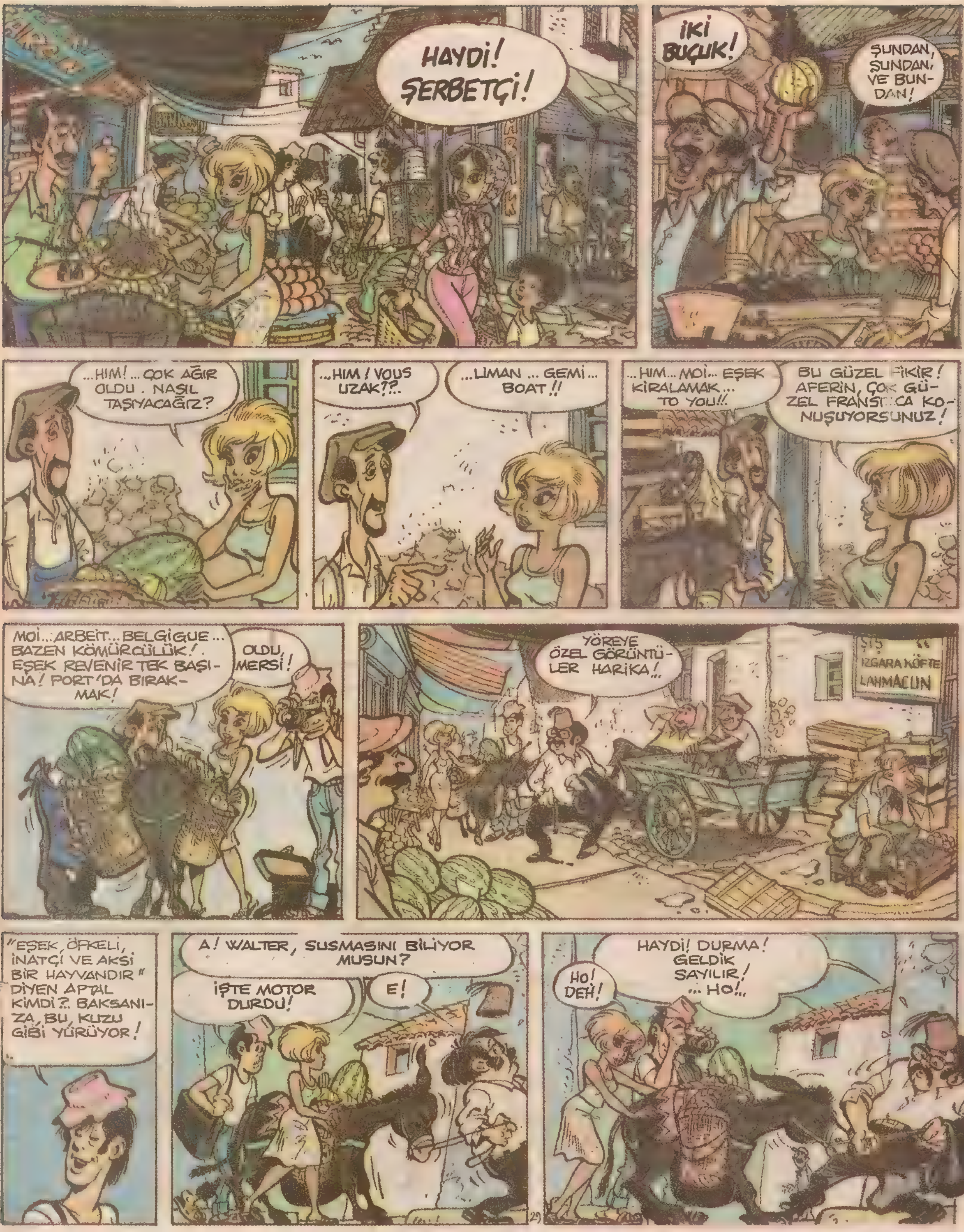
HAYDİ! ŞERBETÇİ!
İKİ BUÇUK!
ŞUNDAN, ŞUNDAN, VE BUNDAN!
...HIM! ...ÇOK AĞIR OLDU. NASIL TAŞIYACAĞIZ?
...HIM / VOUS UZAK!?..
...LIMAN ... GEMİ ... BOAT!!
...HIM... MOİ... EŞEK KİRALAMAK... TO YOU!!.
BU GÜZEL FİKİR! AFERİN, ÇOK GÜZEL FRANSIZCA KONUŞUYORSUNUZ!
MOİ...ARBEIT...BELGIGUE... BAZEN KÖMÜRCÜLÜK! EŞEK REVENIR TEK BAŞINA! PORT'DA BIRAKMAK!
OLDU, MERSİ!
YÖREYE ÖZEL GÖRÜNTÜLER HARİKA!..
ŞİŞ
IZGARA KÖFTE
LAHMACUN
"EŞEK ÖFKELİ, İNATÇI VE AKSİ BİR HAYVANDIR" DİYEN APTAL KİMDİ?. BAKSANIZA, BU KUZU GİBİ YÜRÜYOR!
A! WALTER, SUSMASINI BİLİYOR MUSUN?
İŞTE MOTOR DURDU!
E!
HO! DEH!
HAYDİ! DURMA! GELDİK SAYILIR! ...HO!..

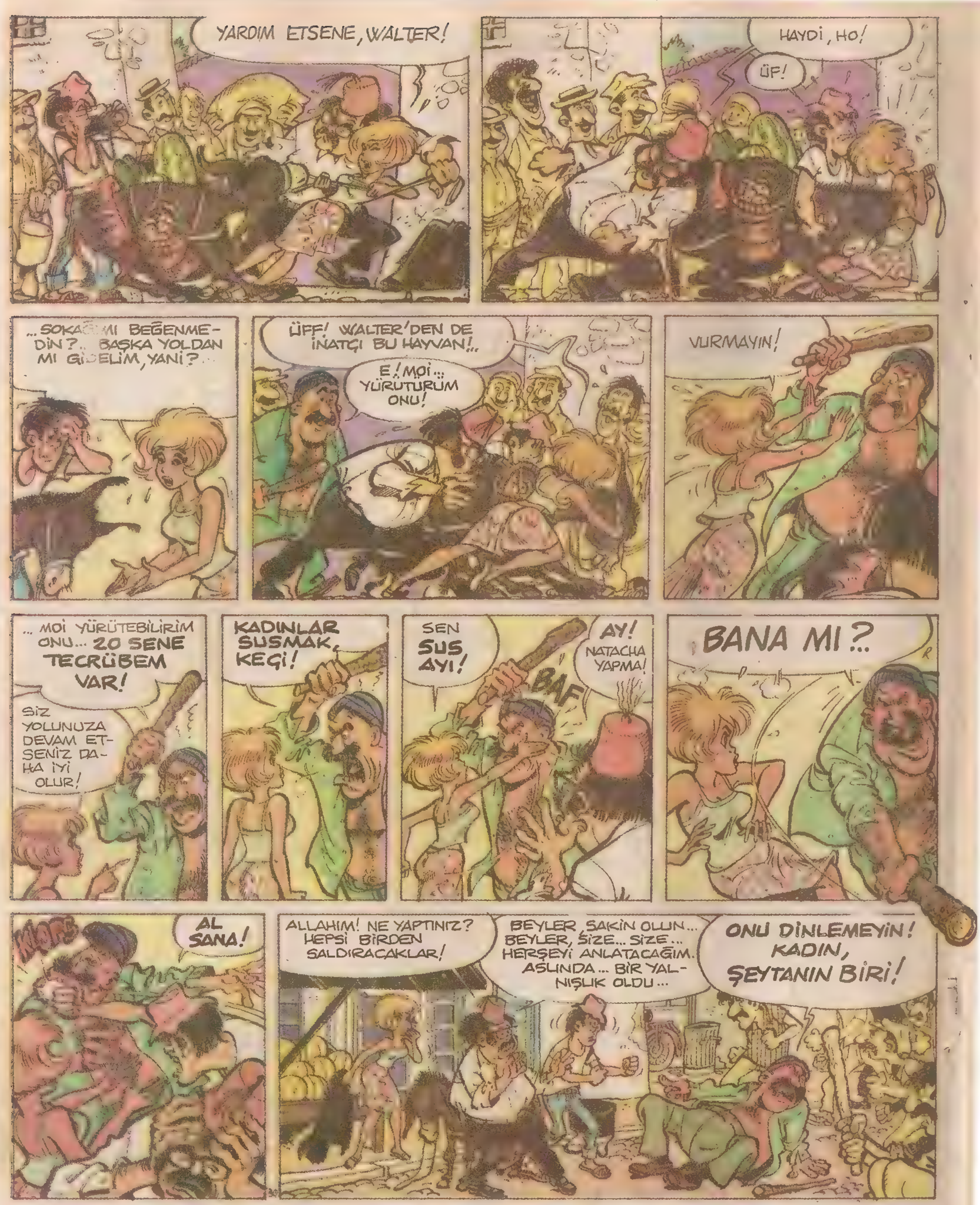
YARDIM ETSENE, WALTER!
HAYDİ, HO!
ÜF!
...SOKAĞIMI BEĞENMEDİN?.. BAŞKA YOLDAN MI GİDELİM, YANİ?...
ÜFF! WALTER'DEN DE İNATÇI BU HAYVAN!..
E! MOİ... YÜRÜTÜRÜM ONU!
VURMAYIN!
...MOİ YÜRÜTEBİLİRİM ONU... 20 SENE TECRÜBEM VAR!
SİZ YOLUNUZA DEVAM ETSENİZ DAHA İYİ OLUR!
KADINLAR SUSMAK, KEÇİ!
SEN SUS, AYI!
AY! NATACHA YAPMA!
BAF
BANA MI?..
KLOP!
AL SANA!
ALLAHIM! NE YAPTINIZ? HEPSİ BİRDEN SALDIRACAKLAR!
BEYLER, SAKİN OLUN... BEYLER, SİZE... SİZE... HERŞEYİ ANLATACAĞIM. ASLINDA... BİR YANLIŞLIK OLDU...
ONU DİNLEMEYİN! KADIN, ŞEYTANIN BİRİ!

BEYLER, ... AHH!
SFLAAAH
PEKİ, ANLADIM!
WALTER, KOŞ!
ÇANTA, İŞE YARIYOR!..
ÇABUK!
EYVAH! BİR ÇIKMAZ SOKAK!! YANDIK!
HENÜZ DEĞİL!
ÇAK-TIM!
TOK
DZINK
BALANK
KLINK
KRASH
POLİSLER GELİRSE SONUMUZ OLUR!

BİZİ ÖLDÜRMEK İSTİYORLAR!
DAHA HIZLI!..
HEY!
BÜTÜN FINDIKLARINIZI ALIYORUM! YETER Mİ?
ÇAKTIM!..
?
TURİSTLER BU SENE DELİRDİ!..
UGUNLUK
DAMLARDAN KAÇALIM!
GAYRET, LİMANA YAKLAŞTIK!..

İYİ! YOL SERBEST!
AAH!
JUSTİN! NEREYE?
...HIM... AY.. ÖZÜR DİLE-RİM, MADAM YANİ... HIM...
DEFOL, TERBİYESİZ!
AY!
UTAN-MAZ!
AMAN SAKLANIN!
BİR ŞİRRETİN EVİ-NE DÜŞTÜM!
VAY CANINA! KOCASINA YAZIK!
NE DİYOR-SUN! KA-RIMI GÖ-RÜR Gİ-BİYİM...
GEMİYE DÖNME-MİZ LAZIM!
PEKİ! SİZ GİDİN...LİMAN UZAK DEĞİL! TEK BAŞI-MA DAHA KOLAY HALLEDE-RİM; ÖNCE EŞEĞİ VE ERZAKLARI BULAYIM!
DİKKATLI OL!..

AZ SONRA...
CEKETİM! BUNA ŞANS DENİR!!
... HAYRET, EŞEK HALÂ AYNI YERDE!
ÜSTELİK, YİYECEKLER ÇALINMAMIŞ BİLE!
HAYDİ, USLU OL, ANASININ KUZUSU!! İLERLE!!
DEMEK BU KADAR İNATÇISIN! PEKİ, NASIL İSTERSEN!
BURASI HOŞUNA GİDEBİLİR, AMA BENİM BAŞKA YERDE İŞLERİM VAR!
HEM DİĞERLERİNİN HER AN DÖNEBİLECEĞİNİ DÜŞÜNÜNCE!
ÜF! LİMANIN BU KADAR UZAK OLDUĞUNU TAHMİN ETMEZDİM!
ŞU ANDA O EŞEK ELİMİN ALTINDA OLSAYDI, ONUNLA HESAPLAŞIRDIM!..
HELE ŞÜKÜR! NİHAYET GELDİM! ŞİMDİ BİR SANDAL KİRALAYAYIM ... AAA?!
AMA!?!
AMA?!
AMA...M... MEYVELERİMİN DÖRTTE ÜÇÜNÜ YEDİN!

GEL! EŞŞOĞLU EŞŞEK!
PİS HIRSIZ OĞLU HIRSIZ!
BU KADAR UCUZ KURTULACAĞINI ZANNEDİYORSAN!
YİNE NEYİN İÇİNE DÜŞTÜM?.. LEŞ KOKUYOR!!
DEMEK İNSAN, İĞRENÇ TUZAKLARA DÜŞMEDEN BURALARDA GEZEMEZ OLDU!
BU PİS KOKU NE?..
YAĞ... BALIK YAĞI!..
BU ARADA...
JUSTİN DÖNECEK PROFESÖR... BAZI AKSİLİKLER OLDU DA!..
SİZE ANLAT...
ÇOK UMUTSUZUM, KIZIM, BU MEZARI ASLA BULAMAYACAĞIZ!
BAKIN! BU KONUDA BİR FİKRİM VAR; PEK PARLAK SAYILMAZ AMA GALİBA ÇOK TA YALNIŞ DEĞİL!
PEKİ! SÖYLEYİN BAKALIM!

İŞTE: ELYAZMASINDA LATİN YAZAR, HAVARİ MATHIAS'IN GÖMÜTÜNÜN ORTA HAÇ'TAN BELİRLİ BİR MİKTAR ROMEN ADIMI MESAFESİNDE BULUNDUĞUNU YAZIYOR VE BU HAÇ'IN KOLLARININ GÖSTERDİĞİ YÖNDE...
MEZARI GÜNEYDE ARIYORSUNUZ AMA HAÇ'IN KOLLARI GÜNEYİ GÖSTERDİĞİ KADAR KUZEY'İ DE GÖSTERİYOR!
SUD
ELBETTE! FAKAT KUZEYDE DAĞLAR VAR! VE KAYALAR ÇOK SERT!... MEZARI SAHİLDE YAPMAK, DAHA KOLAYDI!
EVET AMA UNUTMAYALIM Kİ O DÖNEMDE HIRİSTİYANLAR, YAPTIKLARINI GİZLİ TUTMAK ZORUNDAYDILAR...
ÖZELLİKLE ÇARMIHA GERİLMİŞ BİR HAVARİ GÖMEN BU HIRİSTİYANLAR İÇİN DAĞ DAHA EMNİYETLİYDİ!..
A... AMA BUNLAR DOĞRU! NEDEN DAHA ÖNCE AKLIMA GELMEDİ ?!?
GÖRÜYORMUSUNUZ, BAZEN KADINLAR DA İŞE YARAYABİLİR!..
SELİM! DALIŞLAR BİTTİ! ARAŞTIRMALARIMIZI ARTIK DAĞDA SÜRDÜRECEĞİZ!..
...İŞTE JUSTİN YİYECEKLERLE GELİYOR!
OOO! AAA! SEN MİSİN, BU GÜZEL DOĞA KOKUSUNU YAYAN?
AYNEN!
PÖOH!
BALIK YAĞININ İÇİNE DÜŞTÜM!
JUSTİN! YİYECEKLERİ TAYFALARA DAĞITIN! İHTİYACIMIZ KALMADI! LİMANA DÖNÜYORUZ!

İKİ GÜN SONRA...
AFERİN SANA! EN SONUNDA BENİ SUYA SOKMAYI BAŞARDIN!...
KADININ İSTEDİĞİNİ, ALLAH'TA İSTER!
BİLİYOR MUSUN, ANNESİ...?
KİMİN ANNESİ?
İSA'NIN!.. MERYEM ANA'NIN YAŞADIĞI TAHMİN EDİLEN EV, BURAYA ÇOK YAKIN!..
BİLİYORUM!.. EFES'TE! HAVARİ YUHANNA ONUNLA BERABER OTURDU GALİBA!
EVET!
ŞİMDİ, BAKALIM PROFESÖR KAREL DAĞDA GÖMÜTÜ BULABİLDİ Mİ?..
ARAŞTIRMALARA TEKRAR BAŞLADILAR MI?..
EVET!
PROFESÖR'ÜN MORALİ YÜKSELDİ DEMEK, DEĞİL Mİ?!
DEĞİL Mİ?
HA!?
NATACHA?
İYİ MİSİN, NATA...
KUŞLARA BAK, DAĞLARDAN GELİYORLAR... GARİP!

AZ SONRA...
GELDİK SAYILIR!
İŞTE ORDALAR!
BİR ÇUKUR KAZIDIK; ONU GİT-TİKÇE BÜYÜTÜYORUZ...
BENCE DOĞRU YOLDASINIZ!
HEY!
PROFESÖR! PROFESÖR! ÇUKURUN UCUNDA KABACA ÖRÜLMÜŞ BİR DUVAR ÇIKTI!..
BOŞ YERE HEVESLENMEYELİM! BURADA XVI INCI YÜZYILA AİT SUR KALINTILARI OLACAK!
KESİNLİKLE XVI INCI YÜZYILDAN ÖNCE YAPILMIŞ BİR İŞ BU!..
SELİM, JUSTİN DUVARI ÖLÇÜN VE RESMİNİ ÇEKİN ONU DELECEĞİZ...
BUGÜN KENDİNİ NASIL HİSSEDİYORSUN? ETRAFTAKİ KOKULARI ALABİLİYOR MUSUN?..
E, YETER! YIKANDIM TABİİ!
BAKIN! YİNE!
EVET, SAÇMALAMAYI BIRAKTA DENİZE DOĞRU UÇAN ŞU KUŞ BULUTUNA BAK!
KOKUNDAN KAÇIYORLAR! HA! HA! HA!
KÖTÜ BİR İŞARET, BU!

ÖYLE Mİ?.. NEDEN?..
BU BİR DEPREMİN HABERİ DE ONDAN!
NE!?
ÇABUK BANA BİR LAMBA VERİN!
TAŞI YAVAŞÇA YERİNDEN ÇIKARMAYI DENE!!
VRRRRR
BİR MAĞARA! MEZARIN GİRİŞİ BU! AZİZ MATHİAS GELİYORUM!
O ANDA BÜTÜN DAĞDA BOĞUK BİR SES DUYULDU...
USTABAŞININ KÖPEĞİ UZUN UZUN ULUDU...
DENİZ ÜSTÜNDE UÇAN KUŞLAR DAHA SESLİ BAĞIRMAYA BAŞLADI...
... KALIN KURŞUN RENKTE BİR BULUT GÖKLERİ KAPLADI VE YERDEKİ HERŞEY KURŞUNİ MOR OLDU...

SELİM, NE OLUYOR ?!
ŞEHRE DÖNMEK İSTİYORLAR!
DEPREM OLABİLİR DİYE AİLELERİ İÇİN ENDİŞE EDİYORLAR!
ANLIYORUM! PEKİ GİTSİNLER, TEK BAŞIMIZA DEVAM EDERİZ...
WALTER NEREDE?
UÇUP GİTTİ! BİR DENİZ BASKINI OLURSA DAHA DA YÜKSEKLERE ÇIKACAĞINI SÖYLEDİ!
CESARETİNE HAYRANIM! KORKAK!
BEN DELİ DEĞİLİM!
HAYDİ GİRELİM! DİKKATLİ OLALIM!
RBBBRRRRRRRROMB
DUYDUNUZ MU ?!
...ŞİMDİLİK TEHLİKE YOK!
GEÇİT GENİŞLİYOR !..
AAA?

İŞTE! GÖMÜT!
HURRA!..
PROFESÖR, SAKİN OLUN! SAK...
BRRRRRR
RMMMRR
BONK
...PROFESÖR, ÇOK GEÇ OLMADAN BURADAN ÇIKMALIYIZ...
BU... BU... BASİT BİR SARSINTI!.. BANA YARDIM EDİN ÇABUK!
ALLAHIM!
...BAŞARMALIYIM! YOKSA ÇOK YAZIK OLUR!..
JUSTİN, YAZIN: 10'A 12 METRE BİR MAĞARA! DOKUNULMAMIŞ BİR MEZAR!
DİKKAT.! KALDIRIN!
HOP!
YAVAŞ!

İŞTE O!
TOZ, BOŞLUĞU DOLDURDU; DİKKATLİ OLALIM!
KURU KEMİKLERİ HAFİFÇE BEZLERİN ÜSTÜNE KOYALIM!..
...VE ONLARI SIRAYLA NOT EDİN, JUSTİN!!
OH!?
İŞTE ONLAR!! AZİZ MATHİAS'IN YAZILARI!
ELYAZMASI FOS ÇIKMADI!
ONLARDAN FAYDALANAMAYACAKSINIZ, KAREL!
FLEURY!
LACAN!
EVET, BİZİZ! BİZİ SESSİZCE BIRAKMALARI İÇİN HAPİSHANE NÖBETÇİLERİNİ KANDIRMAM ZOR OLMADI!..
GAZETELERDEN TOPRAK DÜZELTME İŞLERİNDE ÇALIŞAN İŞÇİLER ARADIĞINIZI ÖĞRENDİM! DAĞDA ARAŞTIRMA YAPTIĞINIZI ANLADIM!
GAYET BASİT!
NE... NE YAPMAYI DÜŞÜNÜYORSUNUZ?..
AZİZ MATHİAS IN YAZILARI ALIP ONLARI SATMAK! BUNCA ZAHMETTEN SONRA, BUNU HAKKETTİĞİME İNANIYORUM! ONLARI BANA VERİN!

BAW
PROFESÖR!
SELİM!!
DURUN!
KATİLLER!
AL SANA,
SERSEM
KADIN!
BAW

BAW
SANA VAZGEÇELİM DEMİŞTİM! DIŞARI! ÇABUK!
KAPA ÇENENİ, SALAK!
KAÇIYORLAR!.. ?!! AY!..
BRMM
DİĞERLERİ! ALLAHIM! ÇABUK! ...YARDIM BULMALIYIM!!
UF!
...POLİSE HABER VERMELİYİM...
HERŞEY YIKILIYOR! İŞTE! ÇIKIŞ!
SENİN YÜZÜNDEN BAŞARAMADIM!
BOŞ VER, FLEURY, KAÇALIM, DAHA İYİ!
O ZAMAN, SEN DEFOL, AY...
A!
AAAAH!
NATACHA, ÇEKİL!
BENİ UNUTMUŞTUNUZ, DEĞİL Mİ?..
BEN TÜYÜYORUM!
AAAGIH!

BENDEN KAÇAMAZSIN ARTIK!
WALTEEER! GULP!
AAGIH!
GÜM!
UF!
AAAH!
WALTER!
¡¡¡¡OUUHH!
KLAP
GLARP!
ÖF!
VAY CANINA!
İKİ GÜN SONRA...
ALLAHTAN MATHIAS'IN YAZILARINI KURTARMAYI BAŞARDIM!
FAKAT ŞANSIMIZ VARDI: TAVAN TAMAMEN DELİNSEYDİ, İÇİNDEN KURTULMAK ...
DOĞRU! NEFES ALMAMIZ, ALLAH'IN BİR LÜTFUDUR!
KÖYLÜLERİN DE ŞANSI VARDI: DEPREM, MADDİ ZARARLARIN DIŞINDA CAN KAYBINA YOL AÇMADI!!
BİRTEK FLEURY'NİN ŞANSI OLMADI, TEKRAR HAPİSHANEYE DÖNDÜ... LACAN İSE, KAÇTI! PÖH!..

BİR HAFTA SONRA...
İŞTE TATİL BİTTİ!
EVET, ÖYLE!
DAYANAMADIM : İKİ TANE ÇOK PAHALI FES ALDIM... AKRABALARIM İÇİN!!
PROFESÖRÜ DE SELİM'İ DE ARTIK PEK GÖREMİYORUZ!
MATHİAS'IN YAZILARININ İÇİNE DALMIŞLAR, SİZE İYİ BİR YOLCULUK Dİ-LİYORLAR!
...BANA GELİNCE, EVE DÖ-NER DÖNMEZ „ONÜÇÜNCÜ HAVARİ"NİN DOSYASINI DÜZELTMEK İÇİN MÜZEYE GİTMEM LAZIM!
TUT TUT
TAKSİ GELDİ!
OTEL LAGLU
OTEL
48 AL 299
AA! FESLERİMİN ÜSTÜNE OTURDUM!
KRAK
ESASINDA ONLAR GENELLİKLE BAŞ-KA YERE TA-KILIR!!
OLAMAZ!
NE KOMİK!

SON

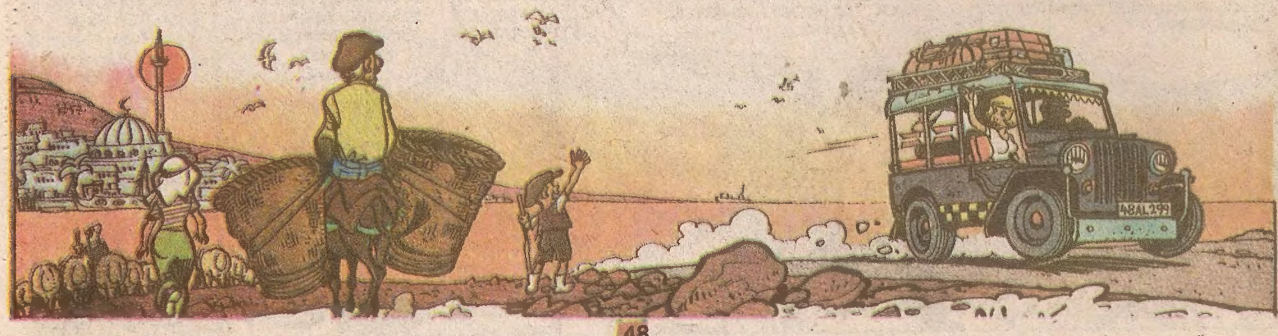
48 AL 299